

CARRERA ESCOLAR

COLMENAR VIEJO 2023

ÍNDICE

.....	1
INFORMACIÓN	1
PLAZO DE INSCRIPCIÓN DEL 1 DE FEBRERO AL 24 DE MARZO	1
DORSALES	1
CATEGORÍAS.....	2
TROFEOS.....	3
RECORRIDOS.....	3

INFORMACIÓN

La prueba tendrá lugar el día **26 de MARZO de 2023** en el **Polideportivo Martín Colmenarejo**. Para participar será necesaria la inscripción previa, portar en todo momento el dorsal asignado (tanto los alumnos como los adultos), seguir las normas de la organización y demostrar un comportamiento deportivo.

PLAZO DE INSCRIPCIÓN DEL 1 DE febrero al 23 de marzo

La inscripción será **gratuita** pudiéndose realizar:

- En colegios e institutos de Colmenar Viejo
- En las oficinas de la Concejalía de Deportes
- En la web:

https://youevent.es/sport/inscripcion_competicion.asp?interfaz_minima=true&id_competicion=6384&language=1

DORSALES

Todos los dorsales llevan un código de barras para el control en el puesto de llegada y para el cómputo de participación de cada centro escolar.

ENTREGA DE DORSALES EN LOS COLEGIOS

Dorsales personalizados:

- Inscripciones realizadas hasta el 14 de marzo se entregan el 20 de marzo
- Inscripciones realizadas hasta el 19 de marzo se entregan el miércoles 22 marzo

Dorsales no personalizados:

- Inscripciones realizadas desde el 20 de marzo hasta el 23 de marzo, se entregan el viernes 24 de marzo.

ENTREGA DORSAL DE ADULTO

El dorsal de adulto, se podrá recoger en zona de control Pabellón "A" del C.D.M. "Lorenzo Rico" el viernes 24 de marzo de 16:00 a 20:00 h y el sábado 25 de marzo de 9:00 a 20:00h.

Sólo en casos excepcionales se podrá recoger el dorsal el día de la carrera, hasta las 9:00 h para los alumnos de ESO y Bachillerato y hasta las 10:30 h para los de Primaria.

CATEGORÍAS

La categoría de cada alumno vendrá determinada por su fecha de nacimiento, que deberá ser acreditada documentalmente en el momento en que se le requiera. Si algún atleta participara en una categoría inferior a la que le corresponde, será descalificado.

HORARIO	CATEGORÍA	AÑO	CIRCUITO
9:30 h	Juvenil masculino	2005/06	2.000 m
9:30 h	Juvenil femenino	2005/06	2.000 m
9:45 h	Cadete masculino	2007/08	1.700 m
9:45 h	Cadete femenino	2007/08	1.700 m
10:00 h	Infantil masculino	2009/10	1.700 m
10:15 h	Infantil femenino	2009/10	1.700 m
Entrega de premios de secundaria y bachillerato para los 10 primeros de cada categoría			
10:45 h	Carrera no competitiva de adultos		2.200 m
11:00 h	Alevín masculino	2011/12	1.100 m
11:15 h	Alevín femenino	2011/12	1.100 m
11:30 h	4º Primaria masculino (Benjamín)	2013	1.100 m
11:45 h	4º Primaria femenino (Benjamín)	2013	1.100 m
12:00 h	3º Primaria masculino (Benjamín)	2014	1.100 m
12:15 h	3º Primaria femenino (Benjamín)	2014	1.100 m
12:30 h	2º Primaria masculino (Prebenjamín)	2015	800 m
12:40 h	2º Primaria femenino (Prebenjamín)	2015	800 m
12:50 h	1º Primaria masculino (Prebenjamín)	2016	800 m
13:00 h	1º Primaria femenino (Prebenjamín)	2016	800 m
13:15 h	Salida promocional No competitiva (Chupetines) 2017-2018		600 m
Entrega de premios de primaria 13:30 h			

para los 10 primeros de cada categoría

TROFEOS

Recibirán trofeo los atletas clasificados en los DIEZ primeros puestos de cada categoría y medalla de finalización de carrera todos los participantes que entren en meta. Las carreras de adultos y la de 5 años son no competitivas y no se hará entrega de premios, pero sí de medalla participativa.

RECORRIDOS

RECORRIDO ADULTO

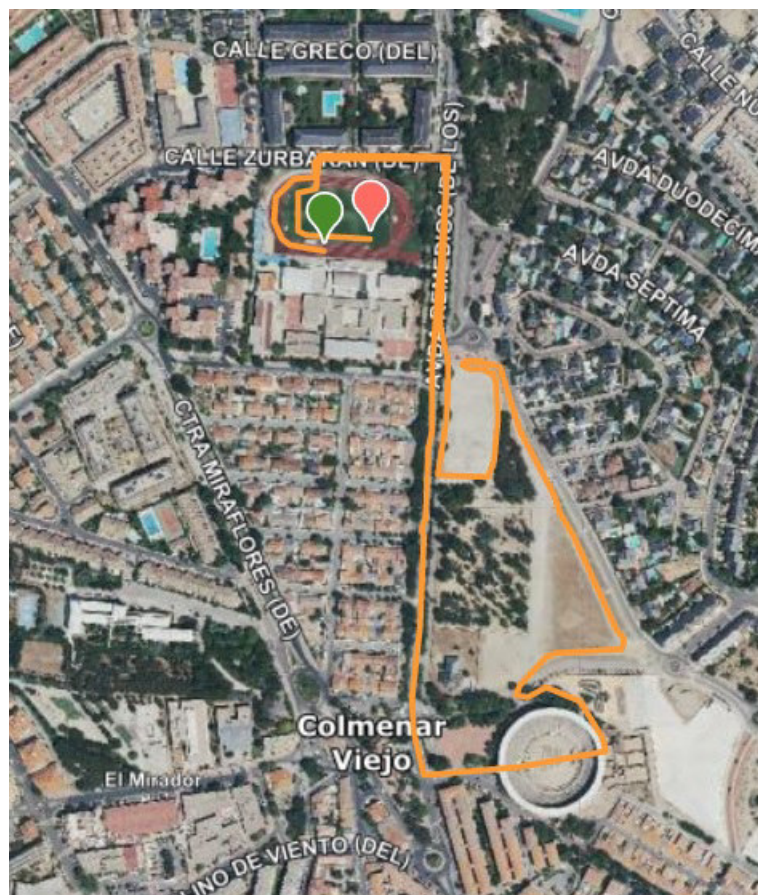

**RECORRIDO
JUVENIL**

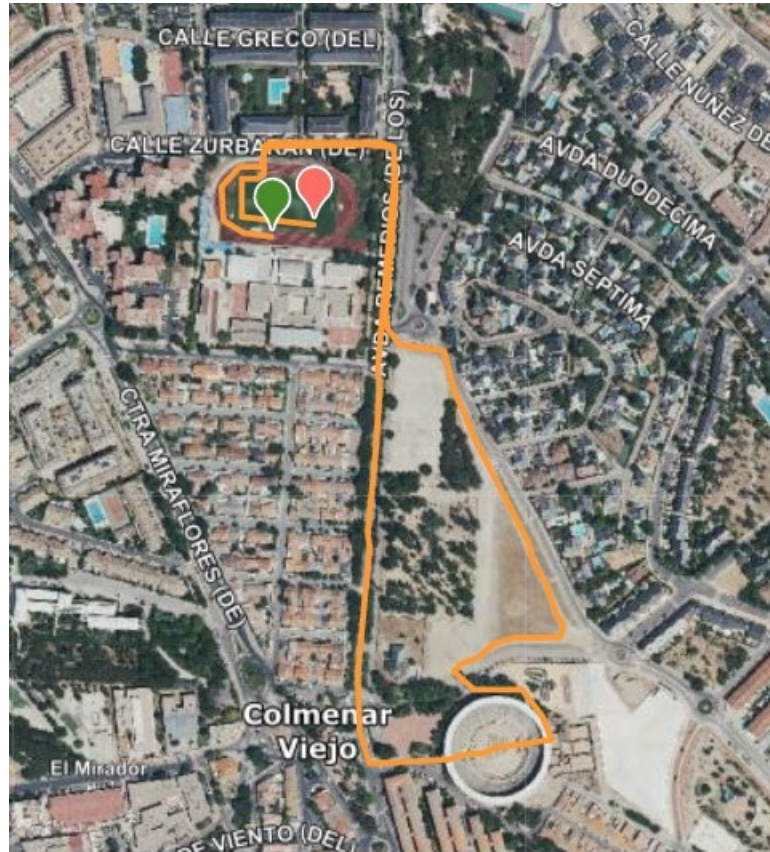

**RECORRIDO
CADETE E
INFANTIL**



**RECORRIDO
ALEVÍN Y
BENJAMÍN**



**RECORRIDO
PREBENJAMÍN**



**RECORRIDO
CHUPETINES**

